

At B axis 973 20Φ25 L=1100
At C axis 954 20Φ25 L=1100

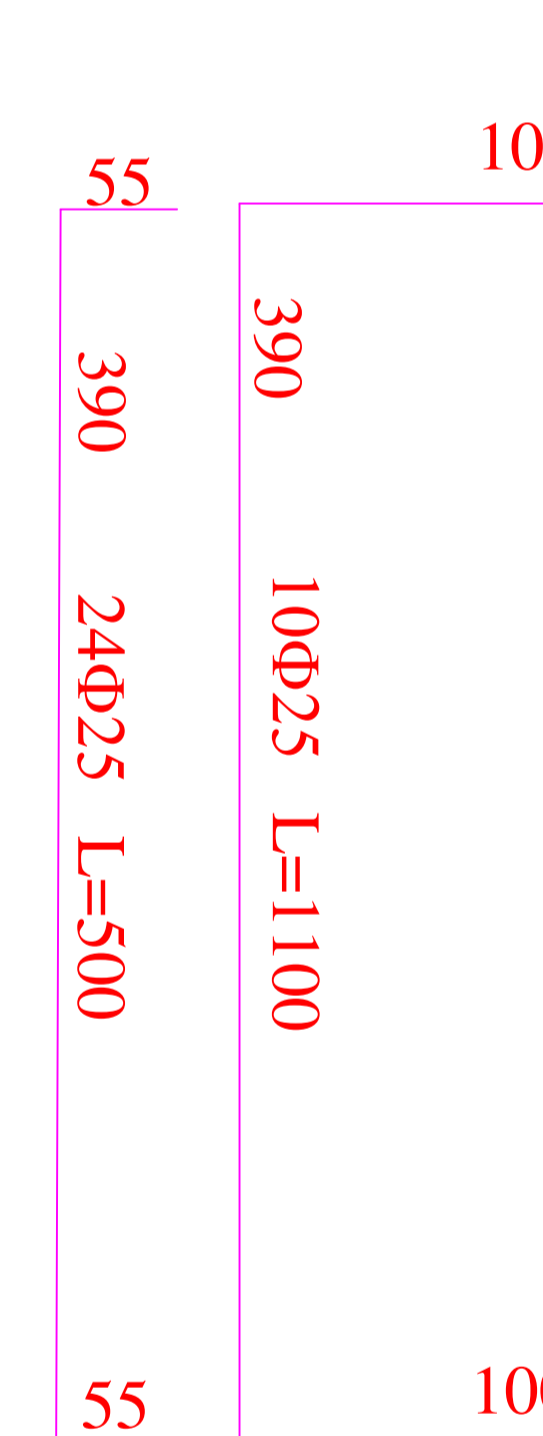
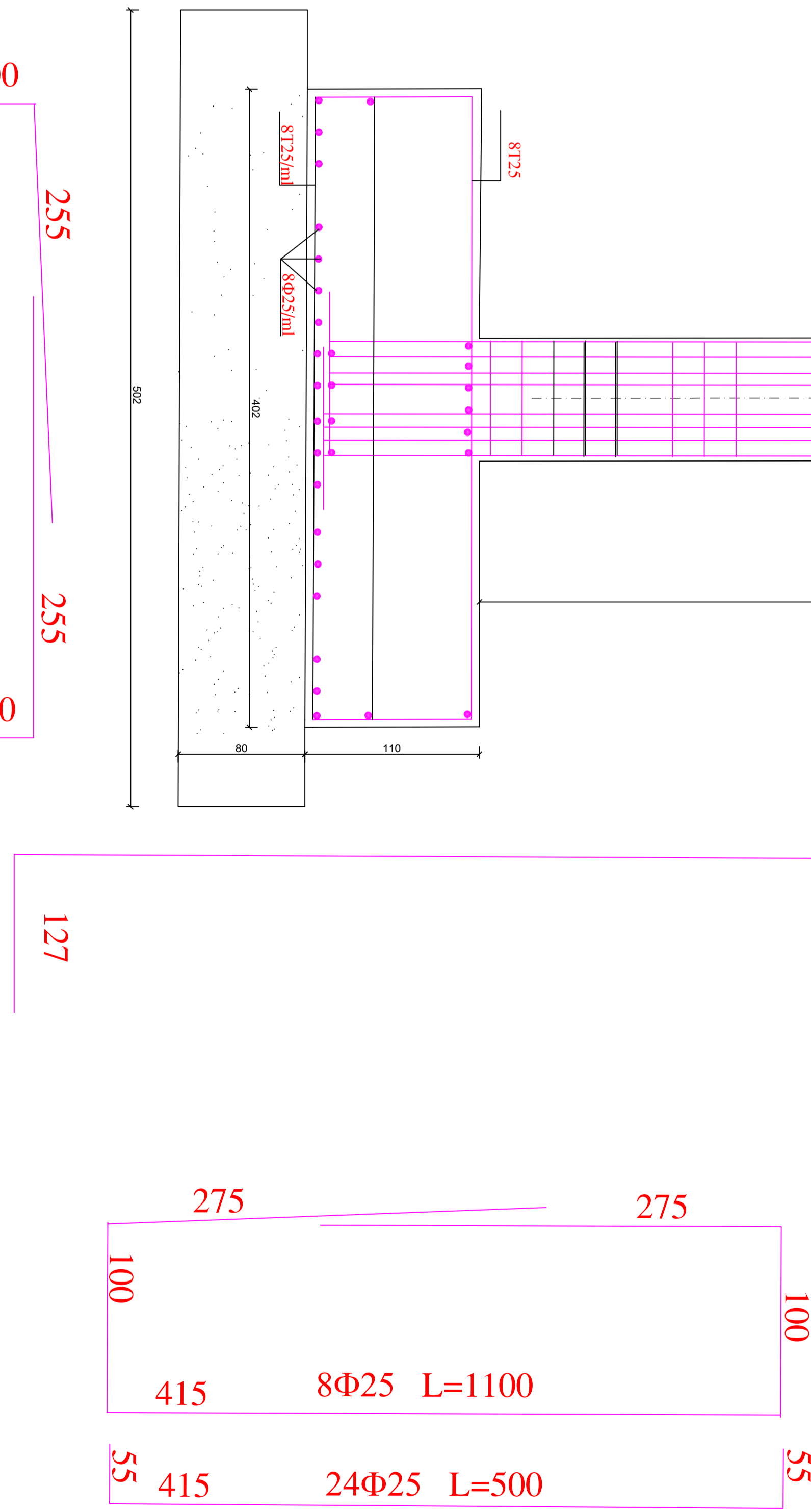

الملاحظات
تجهيز الخرسانة القوية الفولاذ التسليح الطولي 4000 كج/سم²
تجهيز الخرسانة الفولاذ التسليح العرضي 3000 كج/سم²
الخرسانة المسلحة الأسيمنتية البليتونيون 250 كج/سم²
يتم صب بيتون ذو قابلية تتصلب عالية

Client: **الحكومة السورية الموقرة**

Project Name: **معمل طريقي وجسر فوق نهر عطرين**

Designed by: **شركة رواسي قسم الدراسات - عطرين**
مكتب: 009050644000

RAWASI

مخططات إنشائية

الركن الأوسطية

rev.	Date	%	Description
1	6/9/2021	70%	EXECUTIVE PACKAGE

Scale 1:50

لوحة 4